

STOF TOT NADENKEN DOEL en GEVAREN van LEIDING

Wie en wat leidt ons?

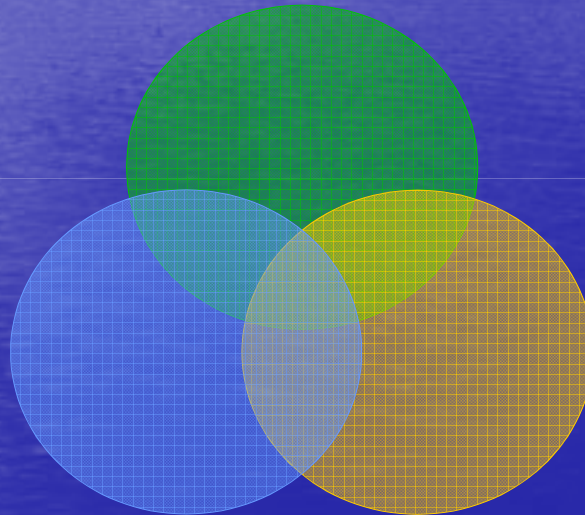

Een rimpelend watervlak kan niets dan gebroken beelden weerkaatsen

Wanneer leerlingen nog niet hun wereldse hartstochten hebben leren beheersen en de waarheid van de Ziel niet kennen, zal hun onvoorbereide geest alles opvatten in het licht van *hun wereld* en niet in hun geestelijke en innerlijk oordeel.

Helena P. Blavatsky
Esoterische Opstellen en instructies

Bronnen

Alice A. Bailey

Helena P. Blavatsky

- * De Nieuwe Psychologie deel II
- * Stof tot Nadenken
- * Witte Magie
- * Kosmisch Vuur
- * Esoterische Opstellen en Instructies

Toelichting op het

Schema

- Het schema geeft het **kosmisch fysiek** weer met zijn 7 gebieden. Elk gebied heeft 7 ondergebieden. Als mensheid hebben we alleen te maken met dit kosmisch fysiek.
- De **mens** kent dezelfde samenstelling in **micro**. Als gebied van waarneming corresponderen de chakra's met de respectievelijke gebieden. Zo boven, zo beneden.
- De 3 onderste gebieden (fysiek, astraal, mentaal), tot aan het 4^e ondergebied van het mentaal, vormen de **persoonlijkheid**. Fysiek, astraal en mentaal zijn de lichamen van waarneming d.m.v. de zintuigen.
- Vanaf het 4^e gebied ondergebied van het mentale gebied wordt de brug (**Antahkarana**, lichtkanaal of Regenboogbrug) gevormd naar de 4 hogere gebieden. Deze vallen buiten onze zintuiglijke waarneming, maar worden als een geleidelijk omvattender **bewustzijn** in het **brein** ervaren. Dit is het gebied van de **Ziel** en de **Monade**.

Toelichting op het Schema

- De laatste 5 grote stappen in de **Evolutie van Bewustzijn** worden bewust genomen. De draad van bewustzijn is altijd aanwezig, maar wordt pas geactiveerd als de **ziel** contact maakt met de **persoonlijkheid**. Dit proces begint kort voor de 1^e inwijding, door middel van zuivering van het fysieke lichaam en meditatie. Meditatie is contact maken met het Hogere Zelf of de Ziel en dit proces is wederkerig.
- Wij ervaren het voortschrijdend en omvattender bewustwordingsproces als **telepathische werkzaamheid** op een steeds hogere wending van de spiraal. Dit gaat samen met een omvattender gevoel van **verantwoordelijkheid** en **dienstbaarheid** in het dagelijkse leven.
- Hierbij moet opgemerkt worden, dat de volgorde is: mystieke ervaringen, intellectuele ontwikkeling en in de volgende levens worden deze samengevoegd tot occulte werkzaamheid. Dat wil zeggen: studie in de Evolutie van bewustzijn (de theorie van de Tijdloze Wijsheid vindt men in "De Nieuwe Psychologie"). Men wordt een bewust kanaal van licht, om zodoende het **contact** tussen de **Geestelijke Hiërarchie** en **Mensheid** te bevorderen.
- De Antahkarana wordt geleidelijk aan meer verlicht, dit gaat gelijk op met de omzetting van de chakra's, van grove stof in etherische, sub-etherische, sub-atomische en atomische substantie. Het hele bewustwordingsproces moet in het brein opgetekend worden, men wordt het zich in het **dagelijkse leven bewust**.

HET KOSMISCH FYSIEK GEBIED

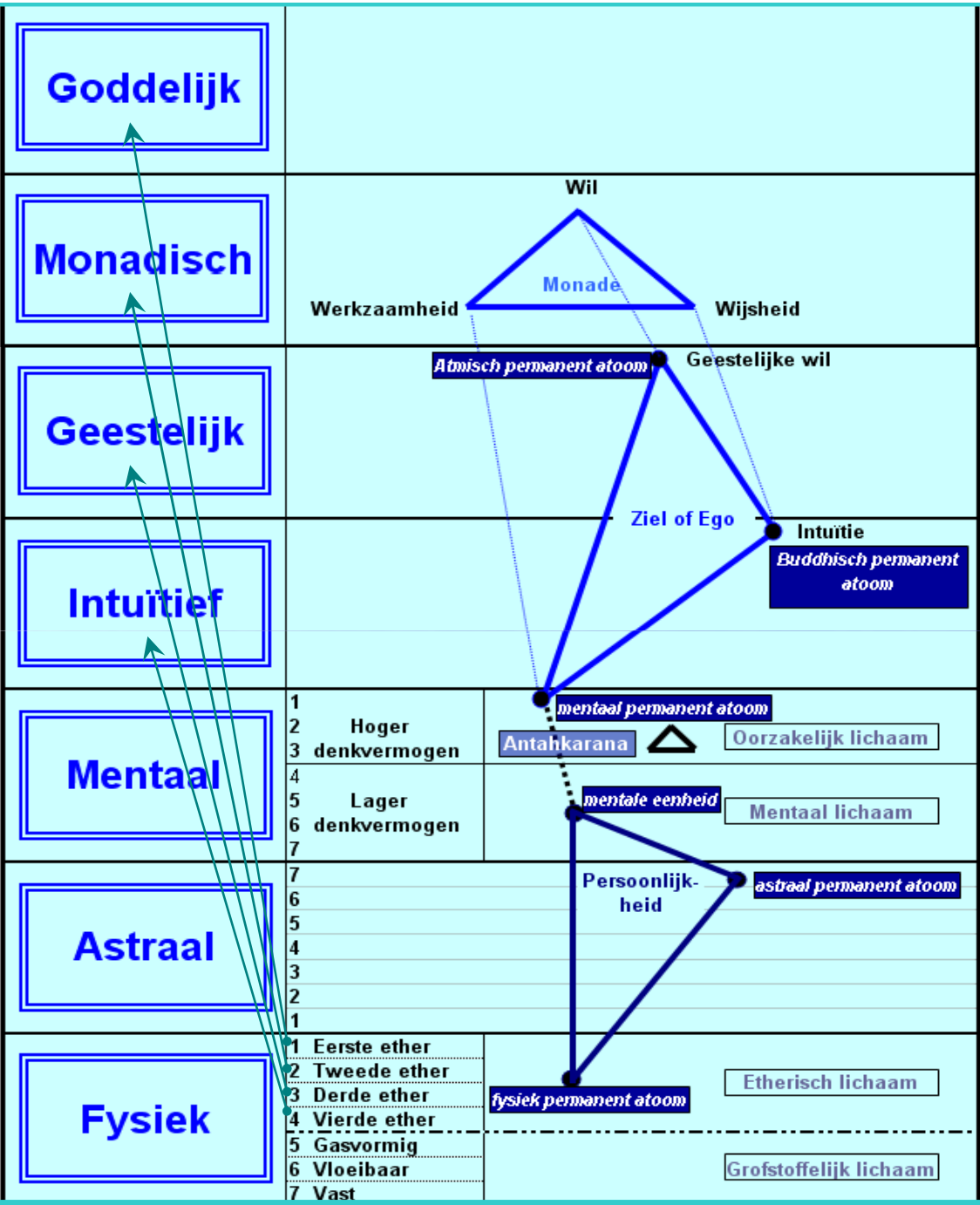

MONADE

GEESTEELIJKE TRIADE

PERSONLIJKHEID

DE SAMENSTELLING VAN DE MENS

- Pijnappelklier
- Hypofyse
- Schildklier
- Thymusklier
- Alveesklier
- Geslachtsklieren
- Bijnieren

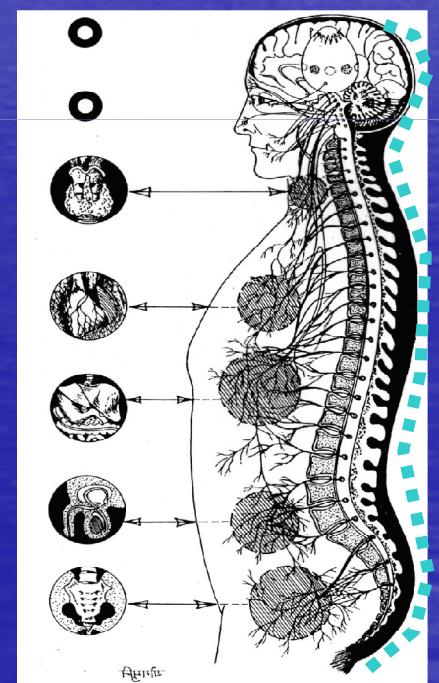

Naar toelichting

De weg van de ziel in incarnatie

- ✿ De ziel op zijn eigen (oorzakelijk) gebied is volmaakt.
- ✿ De ziel daalt af en de persoonlijkheid stijgt op.
- ✿ De 7 ondergebieden van het **mentale gebied** worden verdeeld in de 3 hogere of abstracte gebieden (Het Zelf of de ziel) en de lagere 4 of concrete gebieden (het Niet-zelf of de persoonlijkheid)
- ✿ De gehele mensheid streeft naar bewustzijn van het **4^e ondergebied van vereniging**, het gebied van ontmoeting of eenmaking tussen hoger en lager mentaal. Het is het gebied van het **onderscheidingsvermogen** tussen Het zelf en het Niet-zelf.

LEIDING en de gevaren ervan

- * De ontwikkeling naar de wereld van ware bedoeling van **geestelijke waarden** vergt een lange tijd van opnieuw aanpassen en kan een periode van werkelijk **gevaar** opleveren.
- * Tenzij er een direct begrip van de **psychologisch toestanden** en mogelijkheden komt, door middel van **begrip en gezond verstand**.

LEIDING en de gevaren ervan

Twee factoren zullen een diepe inwerking op de mensheid hebben:

- * Het onzekere, de angst en de bezorgdheid in elk land is zeer nadelig voor het grootste deel van de mensen. Het **astrale** lichaam wordt gestimuleerd en de **stoffelijke** vitaliteit neemt af.
- * De invloed van de **hogere geestelijke** krachten op de intelligenter ingestelde en mythisch aangedreven mensen veroorzaakt ernstige en wijd en zijd verbreide **moeilijkheid**.
- * De beschermende etherische **versperringen** wordt afgebroken en de **deuren** van het astrale gebied worden **wijd** geopend.

Noodzaak bronnen te bestuderen

Het is daarom van grote waarde voor ons om de **bronnen**, waaruit veel van deze **zogenoemde leiding** kan komen, te bestuderen.

- * Het **onderricht** heeft tot **doel** de mens bewust in aanraking te brengen met zijn **eigen** ziel en **niet** met de Meester.
- * De Meester en de Hiërarchie van Meesters werken **alleen** op het gebied van de **zielen**, als zielen met zielen.
- * De **bewuste** ontvankelijkheid voor **hiërarchische indrukken** en voor het hiërarchische plan hangt af van de gevoelige reactie welke ontwikkeld kan worden, zodat deze steeds aanwezig is tussen de eigen **ziel** en het **brein** via het **denkvermogen**.

Stadia in Ziele-ontplooiing

De volgende punten heeft men te onthouden:

- * Wanneer men zich bewust wordt, **zelf een ziel** te zijn, dan kan men met **andere** zielen in **aanraking** komen.
- * Wanneer men bewust een **discipel** is, dan komt men in aanraking met **andere** discipelen en kan zo intelligent met hen **samenwerken**.
- * Wanneer men een **ingewijde** is, worden **andere** ingewijden **feiten** in zijn leven en bewustzijn.
- * Wanneer men een **Meester** is, verkrijgt men de vrijheid van het Koninkrijk der Hemelen en werkt men **bewust** als **een** van de **oudere leden** der **Hiërarchie**.

Stadia in Ziele ontplooiing en Werk

- * Deze verscheidenheden hebben betrekking op **opbouw** van **werk** en **niet** op graduatie van **personen**. Zij wijzen op **zielenverruiming**, maar niet op graduele contacten met persoonlijkheden.
- * In overeenstemming met de **gerealiseerde** zielenontplooiing op het **stoffelijke** gebied, zal er een **reactie** plaatsvinden op de **zielenwereld** waarvan de **Hiërarchie** het hart en denkvermogen is.

Misleiding van Leiding

- * Aanhangers van vele esoterische scholen reageren op leiding die **niet** van de **Hiërarchie** is, maar het **astrale spiegelbeeld** van de Hiërarchie.
- * Zij reageren daarom op een denkbeeldig vervormde, door de **mens zelf** gemaakte, voorstelling van een groot **geestelijk feit**.
- * Dit kan ook voor **groepen** en alleenstaande **individuen** die meditatie en yoga beoefenen. Dit geldt zowel voor Oosterse als voor Westerse aspiranten.

Misleiding van leiding

- * Er zijn enige mensen die met **ware kennis** werken en daarom geheel **veilig** handelen; velen zijn echter **onkundig** van technieken en werkwijzen en van de te verwachte gevolgen van hun pogingen.
- * Het grootste resultaat voor hen is het **binnenwaarts** richten van het bewustzijn, het ontwikkelen van innerlijke zelfwaarneming en het richten naar subjectieve werelden, doorgaans het **astrale** rijk en **zelden** naar het echte **zielenrijk**.

Misleiding van leiding

- * De denkaard wordt zelden opgeroepen en de gevolgde processen maken de **hersencellen negatief** en **niet werkzaam**, terwijl het **denkvermogen werkeloos** blijft en vaak slaapt. Het enige gebied wat zichtbaar is, is het **astrale** gebied.
- * **Mystici** van allerlei soort met een natuurlijke aanleg voor het bespiegelende negatieve leven, horen stemmen, ontvangen **leiding** en **gehoorzamen** aan **impulsen** waarvan zij beweren dat **deze** van **God** komen.

Bronnen van het Stoffelijk Gebied.

- * **Leiding** of instructie, die van de man of vrouw op het **stoffelijke** gebied komt, van wie men – meestal **onbewust** – hulp verwacht b.v. door middel van dromen.
- * Dit is grotendeels **breinverwantschap**, bewerkstelligd door **bewuste contacten** op het stoffelijke gebied.

Persoonlijkheid als Bron

- * Leiding die komt van een **eigen krachtige persoonlijkheid** wordt meestal niet erkend. Eerzucht of hoogmoedige bedoelingen kunnen van het mentale lichaam naar beneden komen en zich op het brein afdrukken. Ze worden beschouwd als een van **buiten komende bron**. De stoffelijke mens reageert al die tijd op zijn eigen bevelen en impulsen. Dit heeft betrekking op 3 soorten mensen:
 - * Degenen die als ziel of persoonlijkheid op de 6e straal staan.
 - * Degenen die op de paden van begoocheling van het astrale gebied gekomen zijn, door een te sterke stimulatie van de zonnevlecht.
 - * Degenen die ontvankelijk zijn voor de zich terugtrekkende energie van het Vissen Tijdperk (6e straal).

DE ZEVEN GEBIEDEN VAN ONS ZONNESTELSEL ~ Fysiek

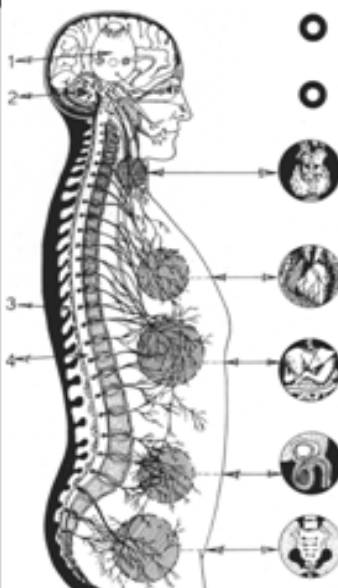
Goddelijk	Wil of Macht				
Monadisch					
Geestelijk					
Intuïtief	Werkzaamheid	Antahkarana		Liefde - Wijsheid	
Mentaal	hoger	-----		lager	
Astraal					
	Kruinchakra	Pijnappelklier	Hoogste brein ~ rechteroog	Oorzakelijk lichaam Juweel in de lotus	Overheersend na 3e inw. Occultist ~ Ingewijde ~ Meester
	Agnacentrum	Hypofyse	Lager breinzenuw stelsel ~ linker oogneus	Oorzakelijk lichaam Buddhisch-h. mentaal	Overheersend na 2e inw. Aspirant ~ Discipel ~ Mysticus
	Hartchakra	Thymus	Hart ~ vaguszenuw ~ bloed	Oorzakelijk lichaam Hoger mentaal	Overheersend na 1e inw. Alle typen geestelijke mensen
	Keelchakra	Schildklier	Ademhalingsapparaat ~ spijsverteringskanaal	Mentaal lichaam	Alle gevorderde mensen Intelligentia, creat. kunstenaars
	Zonnevlecht	Afmleesklier	Maag ~ lever ~ galblaas ~ zenuwstelsel	Astraal lichaam	Gemiddelde mensheid. "gewone" mensen
	Heiligbeenchakra	Geslachtsklieren	Geslachtsorganen	Etherisch lichaam	Laagstaand, dierlijk type mens.
	Stuitchakra	Bijnieren	Nieren ~ wervelkolom	De moeder van de wereld	

Bronnen van het Astrale Gebied.

- * Naar binnen gerichte houding van de **mysticus** brengt zijn onderbewust **wensleven** naar de oppervlakte. Dit neemt de vorm aan van **jeugdneigingen** ten opzichte van godsdienstige werkzaamheid en praktijken.
- * Deze verklaart hij/zij als van **buiten komende leiding** en formuleert deze als komend van de Stem van God, Jezus of Maria.

Bronnen van het Astrale Gebied

- * Het naar boven komen van **oude geestelijke aspiraties** en neigingen, voortvloeiend uit een vorig leven of vorige levens. Deze liggen diep verborgen in zijn wezen, doch worden door **groepsstimulatie** aan de oppervlakte gebracht. Zij schijnen volkomen nieuw en buitengewoon en worden als goddelijke, van God afkomstige bevelen beschouwd.
- * De waargenomen leiding kan eveneens simpel een **gevoeligheid** zijn voor **stemmen** en **bevelen**, goedbedoelde oogmerken van goede mensen op het pad van terugkeer tot incarnatie. Het geestelijke dilemma van het tegenwoordige mensdom veroorzaakt de snelle terugkeer van veel vergevorderde zielen.

Bronnen van het Astrale Gebied

- * De leiding kan ook **astraal-emotioneel** zijn, als gevolg van gemaakte contacten – sterk in zijn aspiratie, maar **zwak mentaal** gericht op het astrale gebied. Alle zijn gekleurd door begoocheling en vele goedbedoelende leiders van groepen en organisaties krijgen hun inspiratie uit deze bronnen. Hierin is **geen goddelijke leiding**
- * Zij kunnen de emotionele aard voeden, hysterie of aspiratie ontwikkelen, eierzuchtige neigingen van hun slachtoffers aankweken en hen op zijpaden van illusie voeren.
- * Zij zijn niet de stem van God, noch van enig lid van de Hiërarchie, maar de stem van een **willekeurige** leraar op het **stoffelijk** gebied.

DE ZEVEN GEBIEDEN VAN ONS ZONNESTELSEL ~ Astraal

Goddelijk			
Monadisch			
Geestelijk			
Intuïtief			
Mentaal			hoger ----- lager
Astraal	7	Emotioneel idealisme	Op het ogenblik van sterven buitengewone visioenen; op stoffelijke hersenen geen indrukken
	6	Voorstellingsvermogen	Inspiratiebron voor kunst, muziek, hoge typen van dromen flikkeringen van vroegere incarnatie zonder juistheid vast te kunnen stellen.
	5	Helderziendheid	Een helderziende kan tot dit gebied komen.
	4	Psychometrie	Entiteiten of astrale schillen: zetten aan tot drinken, drugsgebruik en misdrijven; oorzaken van epidemieën en groepsgewijze ongelukken.
	3	Helderhorendheid	Ervaringen uiterst levendig. Gedurende een delirium tremens ervaart de lijder deze en die van het 4e gebied bewust.
	2		Voorwerpen van uiterste ijtheid. Een niet-mediumiek persoon ervaart dit in slaap of trance- toestand.
	1		Astraal objectief stemt overeen met aards objectief, omgekeerd beeld, kleuren en getallen, óók in dromen
	Fysiek	----- ----- -----	

Bronnen van het Mentale Gebied

- * De waargenomen leiding kan het gevolg zijn langs telepathische weg op het denkvermogen of op denkvermogens van anderen. Men is intelligent en mentaal geconcentreerd. Het is een vorm van rechtstreekse, doch **onbewuste telepathie**.
- * De leiding komt van **andere denkvermogens** of geconcentreerd **groepsdenken**. De leiding kan goed, slecht of middelmatig van kwaliteit zijn en bewust of onbewust zijn medegedeeld.

Bronnen van het Mentale Gebied

- * De mentale wereld is evenals de astrale wereld vol gedachtevormen en deze kunnen als leidinggevend worden verklaard.
- * Deze gedachtevormen worden bij tijden door de Leiders van het mensdom gebruikt om de mensheid te helpen en te leiden, maar deze kunnen ook door ongewenste wezens en krachten gebruikt worden.
- * Zij kunnen hoogst bruikbaar zijn, maar als zij **eisend** en **oproepend** zijn en met een blind vertrouwen worden aanvaard, vormen zij een **bedreiging** voor de **vrije werkzaamheid** van de ziel.

DE ZEVEN GEBIEDEN VAN ONS ZONNESTELSEL ~ Mentaal

Goddelijk																																						
Monadisch																																						
Geestelijk																																						
Intuïtief																																						
Mentaal		<table border="1" style="width: 100%; border-collapse: collapse;"> <tr> <td style="text-align: center;">1</td> <td style="text-align: center;">Hoger denkvermogen</td> <td rowspan="3" style="text-align: center; vertical-align: middle;">Vormloos</td> <td style="text-align: center;">Geestelijke telepathie</td> <td></td> </tr> <tr> <td style="text-align: center;">2</td> <td></td> <td style="text-align: center;">Gehoorgevend aan groepstrilling</td> <td style="text-align: center;">Gevorderde mensheid, discipelen, ingewijden, ingedeeld naar straal, substraal en groep van de Meester.</td> </tr> <tr> <td style="text-align: center;">3</td> <td></td> <td style="text-align: center;">Geestelijk inzicht</td> <td style="text-align: center;">Zielen van de gemiddelde mensheid; geen individuele scheiding; 5 groepen van elk weer 10 groepen.</td> </tr> <tr> <td colspan="5" style="border-top: 1px dashed black;"></td> </tr> <tr> <td style="text-align: center;">4</td> <td rowspan="4" style="text-align: center; vertical-align: middle;">Lager denkvermogen</td> <td colspan="2" style="text-align: center;">Ontwakend hoger bewustzijn Onderscheidingsvermogen</td> <td></td> </tr> <tr> <td style="text-align: center;">5</td> <td colspan="2" style="text-align: center;">Hogere helderziendheid</td> <td></td> </tr> <tr> <td style="text-align: center;">6</td> <td colspan="2" style="text-align: center;">Planetaire psychometrie</td> <td></td> </tr> <tr> <td style="text-align: center;">7</td> <td colspan="2" style="text-align: center;">Hogere helderhorendheid</td> <td></td> </tr> </table>	1	Hoger denkvermogen	Vormloos	Geestelijke telepathie		2		Gehoorgevend aan groepstrilling	Gevorderde mensheid, discipelen, ingewijden, ingedeeld naar straal, substraal en groep van de Meester.	3		Geestelijk inzicht	Zielen van de gemiddelde mensheid; geen individuele scheiding; 5 groepen van elk weer 10 groepen.						4	Lager denkvermogen	Ontwakend hoger bewustzijn Onderscheidingsvermogen			5	Hogere helderziendheid			6	Planetaire psychometrie			7	Hogere helderhorendheid			
1	Hoger denkvermogen	Vormloos	Geestelijke telepathie																																			
2			Gehoorgevend aan groepstrilling	Gevorderde mensheid, discipelen, ingewijden, ingedeeld naar straal, substraal en groep van de Meester.																																		
3			Geestelijk inzicht	Zielen van de gemiddelde mensheid; geen individuele scheiding; 5 groepen van elk weer 10 groepen.																																		
4	Lager denkvermogen	Ontwakend hoger bewustzijn Onderscheidingsvermogen																																				
5		Hogere helderziendheid																																				
6		Planetaire psychometrie																																				
7		Hogere helderhorendheid																																				
Astraal																																						
Fysiek																																						

Ziel als Bron

- * De leiding kan plaatsvinden door de **eigen ziel** d.m.v. meditatie, discipline en dienst om een contact te bewerkstelligen. Hiermee ontstaat het verbindingskanaal of Antahkarana tussen **ziel, brein en denkvermogen**.
- * Wanneer het denkvermogen **niet ontwikkeld** is, het karakter **niet gelouterd** en de mens **niet vrij** is van overwicht van de **persoonlijkheid**, dan wordt de informatie verworden en daardoor verkeerd uitgelegd.
- * Alleen waar **zuiver** en **juist begrip** aanwezig is van de innerlijke goddelijke stem, alleen dan krijgt men een **onfeilbare** leiding.

Ziel als Bron

- * Wanneer deze laatstgenoemde vorm van leiding **vastgesteld, gestabiliseerd, aangekweekt, ontwikkeld** en **begrepen** is, dan pas worden **andere** vormen van **geestelijke** leiding mogelijk.
- * De **erkenning** van de zielsbewustwording komt **geleidelijk** en **trapsgewijs**. Hersencellen moeten **langzaam** wakker geroepen en de **onberispelijke, verklarende reactie** moet ontwikkeld worden.

Erkenning van eigen Ziel

- * Naarmate een mens zich **bewust** is van het **Plan Gods**, kan hij dit beschouwen als kennis die tot hem komt door middel van zijn eigen rechtstreekse contact met een gedachtevorm van het **Plan**. De Hiërarchie werkt in **groepen** en door middel van **telepathische indrukken** of **inprentingen**.
- * Indien hij deze kennis verwerft en op een **waarlijk juiste wijze** verklaart, bereikt hij eenvoudig de **erkenning** van wat zijn **eigen ziel** onvoorwaardelijk weet.
- * De ziel is een aspect van de Universele Ziel en een **onafscheidelijk** deel van de **planetaire Hiërarchie**.

Geestelijk dagboek

Contact met een Aanwezigheid kan zijn:

- * met de eigen ziel
- * met een discipel
- * met een Meester (d.m.v. symbolen en als de doelstelling van het Plan dat zouden wettigen).

- * Elke innerlijke verlichting, die **licht** werpt op een **probleem**, zowel voor u zelf als voor de groep.
- * Elk telepathisch gebeuren tussen u en uw medediscipelen. **Telepathische** wisselwerking moet worden **aangekweekt**. Moet met de meeste **zorg** en **nauwkeurigheid** worden gecontroleerd.

Geestelijk dagboek

- * **Geestelijke** ervaringen worden tijdens het **onderzoek** genoteerd.
- * Hiervan melding maken **zonder vooropgezette mening** en met behoud van een **wetenschappelijke** denkwijze.
- * Een en ander op een **agnostische** wijze en **geen mystieke** verklaring, waardoor men voor valstrikken van illusie en begoocheling wordt behoed.