

# MIRAGE, UN PROBLÈME MONDIAL

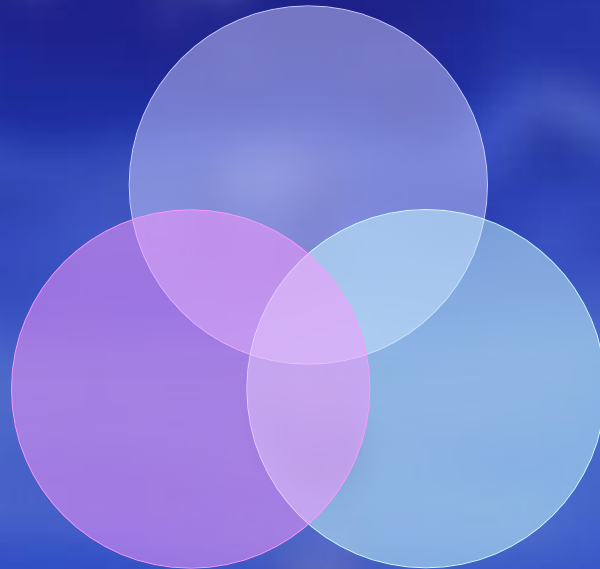

# Justification

📖 Ces lectures, basées sur les livres d' Alice A. Bailey et d' Hélène P. Blavatsky sont des résumés des sujets choisis, et comme but: faire la connaissance avec la Psychologie Ésotérique.

📖 L' interprétation de cette sagesse Ésotérique repose complètement sur des propres points de vue et tombe ainsi sous ma propre responsabilité.

Elly Lichtenberg

# Source et Sujets

Source:

**Alice A. Bailey: *Mirage, un problème mondial***  
Avec une explication de l'éditeur Foster Bailey

Sujets:

- \* Liberté et certitude
- \* Mirage
- \* Illusion
- \* Maya
- \* Le garde sur le seuil
- \* Résumé

# LES 7 DOMAINES DE NOTRE SYSTÈME SOLAIRE

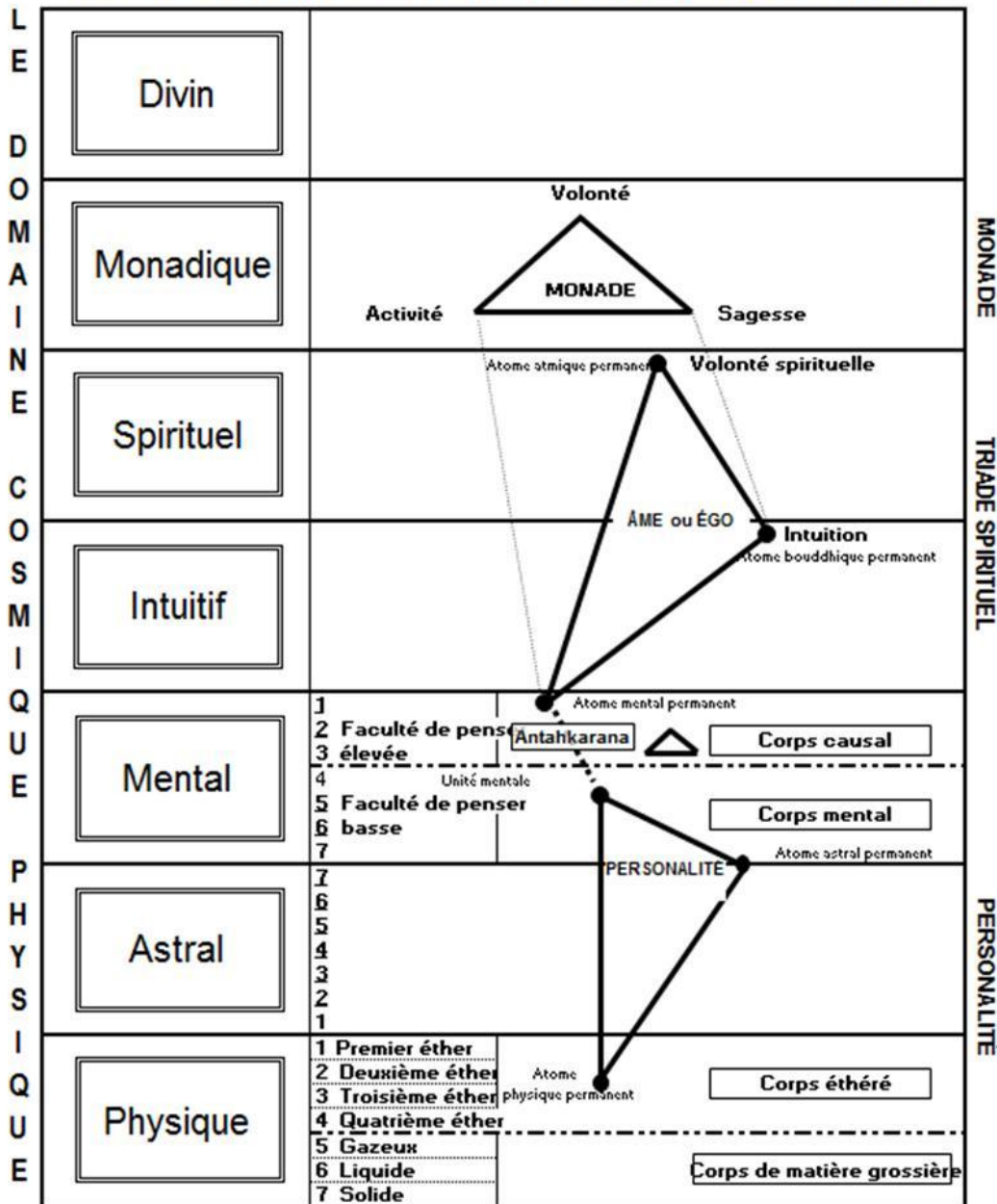

# LA COMPOSITION DE L'HOMME

- Glande de pomme de pin
- Hypophyse
- Thyroïde
- Thymus
- Pancréas
- Glandes de sexe
- Capsules surrénales

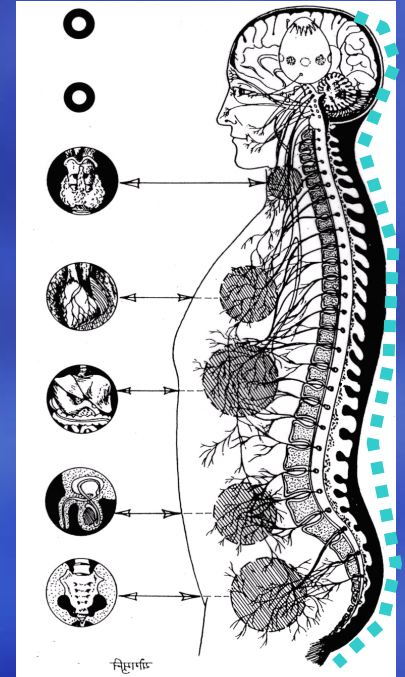

# Liberté et Certitude

- ❄ Le monde semble se trouver dans un **chaos**. L'humanité ne sait plus dans quelle direction elle doit aller.  
Nous avons l'air d'avoir gagné beaucoup, mais nous avons obtenu comme surplus beaucoup d'incertitude.
- ❄ Ces deux compréhensions: *Liberté et Certitude* sont de grandes idées qui ont obtenu comme **idéal** une place dans la faculté de penser de l'humanité.
- ❄ Cet idéal ne peut pas être atteint seulement par la lumière de l'âme, mais ça donne du combat: le renoncement de vieilles habitudes; être sensible pour de **nouvelles influences**, tout ça est un procès qui va très lentement.

# Liberté et Certitude

- ❄ Exemples des conflits actuels:  
Le fondamentalisme et la menace du terrorisme
- ❄ L' énergie du 6 ième rayon de **l'ère du Poisson** - avec sa forme cristallisée de l' idéalisme et du sectarisme, alignés sur la religion et l' individu - est en conflit avec l' énergie du 7 ième rayon de **l'ère du Verseau**.
- ❄ **Cet aspect sectarique** du **6 ième rayon** ne se présente pas seulement pour la religion, mais aussi dans le monde des affaires et de la politique.

# Liberté et Certitude

- ❄ Le 7 ième rayon déferlant de l'ère du Verseau est aligné envers la collaboration en groupes et avec des groupes différents. Il n'y a qu'une seule Humanité
- ❄ Le 7 ième rayon est le rayon de l'unification de l'esprit et de la matière qui est la conscience de l'âme.
- ❄ Nous aurons la possibilité de la **ré-orientation**: de vieilles habitudes et caractéristiques comme la fierté, l'égoïsme, la manipulation, la critique et l'intérêt personnel doivent être transformés.

# Mirage, Illusion, Maya, Garde sur le Seuil

**Illusion:** Rêve ou chimère . Région mentale. La compréhension fausse des idées et des pensées.

**Mirage:** La mystification sur soi-même, l'illusion d'optique, l'aveuglement. La région astrale. Très fort pendant ce temps-ci. La plupart des gens en souffre.

**Maya:** Des forces incontrôlées venant du prana et des forces dissimulées de la matière en soi. Devient active par le mirage ou l'illusion ou par les deux ensemble.

**Garde sur le Seuil:** Toujours présent. Devient active sur le chemin de l'état de disciple (la conscience de l'illusion, du mirage et du maya, la personnalité intégrée).

# Intuition

Intuition est une fonction de la **faculté de penser**.

- ❄ Quand l'intuition fonctionne complètement, alors on est permis à agir directement et d'une manière juste, car on est en contact avec le Plan et celui-ci est de l'origine de la Faculté de Penser universelle. Il s'agit toujours des impressions, qui servent l'humanité et qui ne comprennent pas **d'information personnelle**.
- ❄ Un des buts de la Hiérarchie est de briser et de chasser **le mirage mondiale**.

# La naissance des mirages pendant l'évolution humaine.

- ❄ **Époque Lémurique:** Il y avait une notion de Maya, mais il n'y avait pas de vrai mirage ni d'illusion.
- ❄ **Époque Atlantique:** Époque Atlantique ancien: mirage.
- ❄ **Jours bas de l'Atlantique et début de la vraie race aryenne:** illusion chez les gens avancés
- ❄ **Race aryenne** à l'époque actuelle: toutes ces formes dans la vie de tous les initiés avant la troisième initiation.

# Des causes des Mirages Mondiaux.

- ❄ Des causes planétaires
- ❄ Des causes qui sont nées par l'humanité elle-même.
- ❄ Des causes de l'origine des personnes individuelles et qui sont basées sur les deux facteurs ci-dessus.

# Le Mirage sur la Région Astrale

- ❄ Le mirage est d'un rythme très **ancien**, à la suite du travail du désir **humain**. Il forme une partie indissoluble de sa propre sorte d'énergie de l'homme et en fait partie d'un grand procès mondial.
- ❄ Le mirage astral est de l'origine **Atlantique** et il ne peut qu'être devenir chassé par la race aryenne (la faculté de penser sous l'influence de l'âme).

# Reconnaisances et Suites du Mirage:

- ❄ Son **propre** passé avec des désirs égoïstiques.
- ❄ **La Famille**: devenue manifeste par des tendances héritées et psychologiques.
- ❄ **Des Mirages Nationaux**; ils sont reconnus d'habitude dans des traits nationaux et psychologiques; très obstinément.
- ❄ Le mirage de la **race humaine**: des désirs très anciens et très fixes. p.e. l'argent et son valeur matérialiste.

# Des mirages qui tiennent l'humanité liés.

- ❄ Matérialisme
- ❄ Dévouement
- ❄ Paires de contradiction
- ❄ Les mirages sur le sentier
- ❄ Sens

# MATÉRIALISME

- ❄ L'économie du marché libre, qui enrichit les riches et qui rend les pauvres plus pauvres. Le penchant pour un monde **réparable**, la **cupidité** qui est infime. On veut toujours produire et consommer de plus en plus et il n'y a que **17% de la population mondiale** qui en profite.
- ❄ Nous voulons **matérialiser** tout :
  - ❄ le bonheur (la maison, l'auto, les vacances)
  - ❄ des expériences de dieu par des cours chers, l'alchimie etc.

# Dévouement

- ❄ Ce mirage concerne principalement des personnes du **6 ième rayon**. **Du dévouement à un professeur**, à une affaire, à une religion, à une personne, est en soi-même un désir innocent, mais il deviendra **dangereux**, quand le propre désir acceptera le **rythme** du **mirage mondial**.
- ❄ Il est dangereux par la couleur splendide que la brume ou la voile va prendre.

# Des paires de contradiction

- ❄ Celles-ci sont causées par la variété entre une joie profonde de l'âme et des moments de morosité et de dépression au fur et à mesure que le disciple balance entre ces pôles (entre la 1<sup>e</sup> et 2<sup>ième</sup> initiation).
- ❄ Ça durera aussi longtemps que **l'accent** reste posé sur le **sentiment**. Le sentiment (des émotions) fait partie de la région astrale et pas de l'âme; sauf quand la concentration transfère à la région mentale, ce mirage - qui cause **la séparation** - ira la chasser.

# Critique

- ❄ **Avoir de la critique** (3 ième rayon) est en fait une projection de notre propre mirage pas reconnu et c'est alors **astrale** par définition et par le manque de connaissance de soi-même.
- ❄ **Avoir de la critique** est la méthode d'analyser (5 ième rayon), une activité **mentale**, sans influence de l'âme, qui mène à la séparation.
- ❄ **Apercevoir** est voir (savoir) ce qui se passe, sans jugement et avec de la considération (la lumière de l'âme) pour la personne ou la situation, et est alors **intuitif** par définition.

# Sens

- ❄ De l'amour est pour beaucoup de gens pas un amour réel mais un mixte de désir d'aimer et d'être aimé et est basé sur l'**affection**.
- ❄ L'amour - pseudo est dirigé vers: je te donne quelque chose, mais il te faut m'en rendre aussi. Ce sentiment tient la plupart de gens captivé et impose des **obligations** qui **n'existent pas**
- ❄ L'amour Buddhique (âme) se base sur **le service** et laisser l'autrui libre.

# Le sentier

- ❄ Vers la fin du siècle dernier une forme de penser forte de destruction tenait l'humanité sous l'emprise. Edgar Cayce et – quelques siècles plus tôt - Nostradamus ont créé une image **de la fin acopalypse du monde** par prendre des **interprétations injustes** de l'histoire et de la Bible (notamment par prendre les symboles littéralement et par travailler astrologiquement avec le petit zodiac).
- ❄ Nostradamus et Edgar Cayce étaient tous les deux clairvoyants dans le stade débutant de la polarisation mentale, mais toujours sujets aux **influences astrales**. Régulièrement des sectes en font toujours des prédictions d'une journée de malédiction.

# Différence entre le mirage et l'illusion

Le développement de l'humanité pendant la phase entre **la puberté** et **la majorité** (vu esotériquement entre l'âge de 14 et de 28 ans).

\* Par **réfléchir soi-même** on est libéré un peu de la contrainte d'une doctrine orthodoxe et d'un professeur, et on devient libéré de la domination .

\* On apprend au fur et à mesure de se maintenir, prendre ses propres décisions, reconnaître sa propre vérité et choisir son propre chemin.

\* Aussi longtemps que **l'âme n'a pas encore ou guère d'influence**, on pourra devenir raffolé à sa liberté au bout d'un certain temps, et devenir influencé par cette manière de son mirage de l'idéal de la liberté et devenir par celui-ci **le prisonnier de sa propre liberté**.

# La Différence entre le Mirage et l'Illusion

- ❄ Du rejet de chaque forme de pouvoir. Exiger le droit de vouloir être seul. On devient plus ou moins un anarchiste. C'est une phase **très égocentrique**, mais très inévitable.
- ❄ Vu évolutionnairement nous nous trouvons comme humanité dans **des phases différentes** de la puberté. Cette indépendance pourra faire de quelqu'un un prisonnier dans la brume de la liberté.
- ❄ On n'en est **pas conscient**, qu'on n'est pas encore sous l'influence sous l'autorité de l'âme et des âmes de groupe, avec lesquels on est lié karmique.
- ❄ On suit le Sentier ensemble avec d'autres (**la loie de groupe**). Il y a certaines Règles du Chemin.

# La Liberté Spirituelle et la Certitude

- ❄ Il y a de la liberté d'agir à la **domination** de la **personnalité**, cependant il n'y a jamais une possibilité de liberté sous la Loi de Service. On fait ce choix volontairement, avec maintien des possibilités individuelles, en service du Plan.
- ❄ **La vraie Liberté** est: se trouver dans la lumière libre, ce qui est vraiment et intrinsèquement **la conscience de groupe**. .
- ❄ **La vraie conscience de groupe** est obtenue par travailler consciemment au **mirage mondial** et à l'**illusion**.